

あ
る
か

診
る
覚
悟
は

梨医祭 木匠ホ

@山梨大学医学部キャンパス

令和
五年 10月28日(土)29日(日)



◀梨医祭公式サイトはこちら!

Live



ゆづみ

真空ジェシカ

10月28日(土)15:50-16:50

第1ステージ ※出演者は都合により変更になる場合があります。

Seminar

免疫とアレルギーの基本を
やさしくお話しします

講師 中尾 篤人先生

山梨大学医学部免疫学講座教授/日本アレルギー学会理事

10月29日(日)13:30-14:30

シミックプラザ1F シミックホール(医学部キャンパス内)

献眼であなたにもできます 光の贈り物



角膜移植は 人から人への
光の架け橋

目が見えるということは、素晴らしいことです。
ところが、目が不自由なために、空の明るさ、海の青さ、花の美しさ、
そして愛する家族の顔を見ることができない方が沢山います。
目の不自由な人たちへ、あたたかい手を差しのべていただけませんか。
亡くなった方から健康な角膜を提供してもらい移植する「角膜移植」は、
角膜のけがや病気で目が不自由な人に対して、最も確実に有効な治療法です。
全国で約 2,000 人いる角膜移植を待っている患者さんの中には、
移植を待ち続け苦しんでいる方がたくさんいます。
角膜提供について、ご家族と話し合ってみませんか？
YES でも NO でも、お互いの意思を共有することが大切です。
あなたが提供した角膜が、目の不自由な患者さんに光を見せてくれます。

登録・献眼の手順

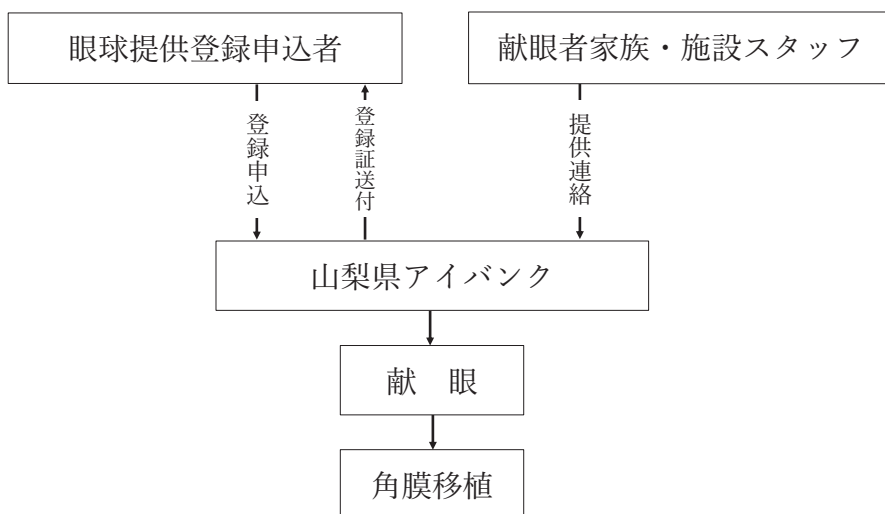

公益財団法人 山梨県アイバンク

〒409-3898 山梨県中央市下河東 1110 山梨大学医学部内

TEL : 055-273-6776 FAX : 055-273-6857

MAIL : yamanashi-eyebank@myad.jp



ホームページ



梨医祭

もくじ

- P 2 実行委員長挨拶 李 祐振
- P 3 学長挨拶 中村 和彦
- P 4 学部長挨拶 小泉 修一
- P 5 中央市長挨拶 望月 智
-
- P 6 マップ・注意事項
- P 8 模擬店
- P 12 **医学展他**
- P 16 献血案内
- P 17 **講演会** 免疫とアレルギー
- P 18 ステージ企画
- P 21 芸人ライブ 出演：ゆっぺい、真空ジェシカ
-
- P 22 みんなの健康を守る方たち【協賛】
- P 25 みんなの生活を支える方たち【協賛】
-
- P 27 梨甲祭案内
- P 28 実行委員会名簿
- 編集後記



ホームページ



インスタ



ツイッター



実行委員長挨拶

李 祐振（医学科4年）

梨医祭にご来場いただき、またこのパンフレットを手にとっていただきありがとうございます。

学園祭実行委員会はコロナ禍による3年間の活動休止を経て遂に復活を果たすことができました。

テーマである『“診る”覚悟はできてるか?』は、医学部生である私たちの使命を考え、それを学園祭で披露すべく掲げました。その使命を果たすために本年度は例年以上に医療系の企画を充実させました。本学の教授による大変わかりやすい講演会や例年行ってきた健康チェックに加え、医学・看護学の知識や手技を楽しく学ぶことができる企画を多数用意しました。年齢や職業を問わずご来場いただいた方全員が医療に触れることができるよう準備を進めてきました。

また、地域の学校による演奏会や大学の学園祭ならではの部活動によるステージ企画、模擬店など、祭の場として本学の学生に加え地域の皆様も楽しめる企画を用意しました。

最後になりますが、学園祭の開催にあたりご協力していただいた先生方、学務課、部活動、企業や学校、近隣住民の皆様、広告主や寄付を寄せてくださった皆様に心から感謝とお礼を申し上げます。また、長らく活動にご尽力していただいた実行委員の皆様にはサンキュー♡！



山梨大学 梨医祭開催に際して

山梨大学 学長 中村 和彦

梨医祭が、令和5年10月28日（土）、29日（日）の両日に開催されますことを、心からお祝いを申し上げます。

本年度は、『“診る”覚悟はできてるか?』というスローガンのもとに開催されると聞いております。このスローガンには、実に4年振りの開催となる梨医祭を、医学部生全員で共有し、みんなで成功させたいという医学部生の想いと、お越しくださった地域や卒業生の皆様方にも喜んでいただきたいという想いが込められていると考えます。

コロナ禍による3年という空白期間はあまりにも長く、前回を経験している学生の多くが卒業してしまっただ中、今年度の学園祭を作り上げた梨医祭実行委員の皆様のご頑張りがいかにほどであったかは想像に難くありません。改めて敬意を表します。

山梨大学は、山梨県の医療の中核として、病院の理念である「すべての患者さんに安心を」送り届け、病に苦しむ人のいない社会を目指しています。

梨医祭を通じて、地域の皆様に最新の医療の状況や、学生の皆さんの日頃の活動を知っていただくとともに、地域の皆様がどのような要望を持っておられるかを知ることは、大変意義深いことであると思います。

仲間と一つのイベントを作り上げるという経験や、地域の皆様との交流は、大学生活の中でもひと際印象強く、学生としての自覚や成長につながるものであると考えます。

梨医祭のご成功を、心より祈念しております。



梨医祭に向けて

山梨大学医学部長 小泉 修一

このたびは、梨医祭にお越しいただき、ありがとうございます。

梨医祭は、日頃勉学やサークル活動、アルバイトなどに励んでいる学生が多忙な日常から離れ、医学部の学生全員が一丸となって取り組む貴重なひと時です。

医師、看護師を目指す学部性格上、コロナ禍による度重なる開催中止は止むを得ない判断でしたが、甲府キャンパスは開催、医学部キャンパスは中止というのは、医学部学生にとっては納得できない気持ちが強かったと思われます。4年振りの開催となる今回の梨医祭は、看護学科の4年生にとっては最初で最後の梨医祭となります。大学生活の大きな思い出となるイベントを一度も経験できずに卒業するという事態は何とか避けられましたので、少しだけほっとしています。

梨医祭の目的は二つあります。一つは、市民の方々に医学部を訪問していただき、医学科及び看護学科の学生の教育環境や日頃の学習成果、さらには最新の医学・医療について知っていただくことです。来訪された皆様には、医学部学生との交流を通して、医学・医療に対する理解を深め、健康管理の重要性を再認識していただければ幸いです。もう一つは、市民の方々との交流を通して、社会が医学・医療、そして医師、看護師に何を求めているのか、学生に考えさせる機会を与えることです。来訪された皆様には、ぜひ積極的に学生と交流していただき、これを機に一層のご支援、御協力をいただきますよう、よろしく願いいたします。



梨医祭に向けて

中央市長 望月 智

梨医祭が盛大に開催されますことを心からお慶び申し上げます。

山梨大学医学部におかれましては、日頃より医療の現場を担う人材を育成していただいております。医学部附属病院におかれましては、本年開院40周年を迎え、県内唯一の特定機能病院として、地域の中核的医療及び高度医療を担っていただいております。当市といたしましても、様々な面でご支援いただき、重ねて感謝申し上げます。

「“診る” 覚悟はできてるか？」をテーマに4年ぶりに「梨医祭」と名称を新たに開催されるということではありますが、医学・看護学企画や教授による講演、展示や模擬店、ステージイベントなど医学部ならではの催しがあり、学生の皆様はもとより、地域の皆様も非常に楽しみにされていることと思います。

学生の皆様の多くは、将来医療従事者として医療の現場に進まれることと思います。ここ山梨大学医学部において、幅広い知識と確実な技術を習得され、患者と共に歩む医療従事者となられますようご期待申し上げます。

結びに、梨医祭の開催にあたり、企画、準備、運営等に携われた梨医祭実行委員会をはじめ、関係各位のご努力に敬意を表すると共に、山梨大学医学部の益々のご発展と皆様のご健勝を祈念申し上げ、挨拶いたします。

MAP

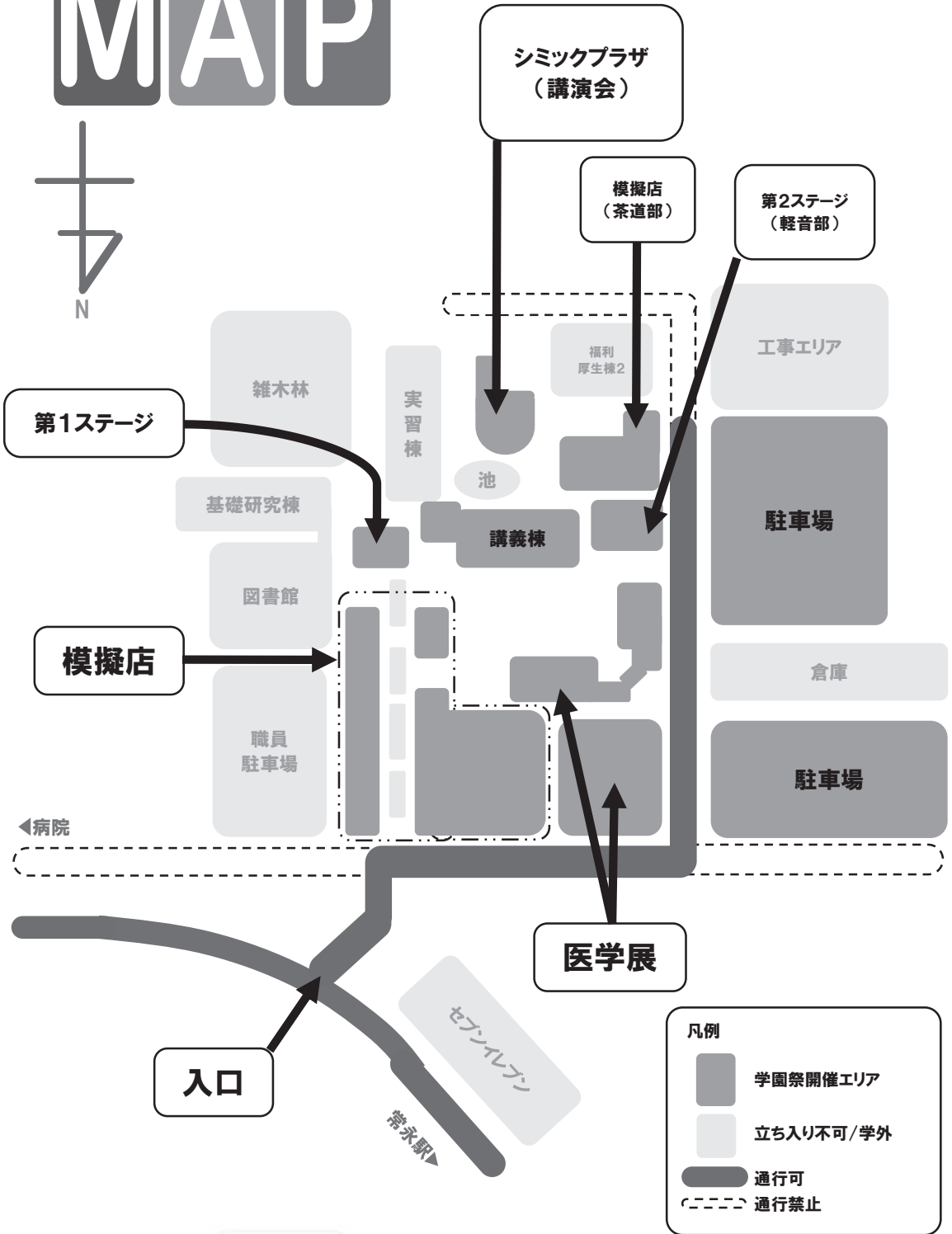

凡例

- 学園祭開催エリア
- 立ち入り不可/学外
- 通行可
- 通行禁止



ホームページ



インスタ



ツイッター

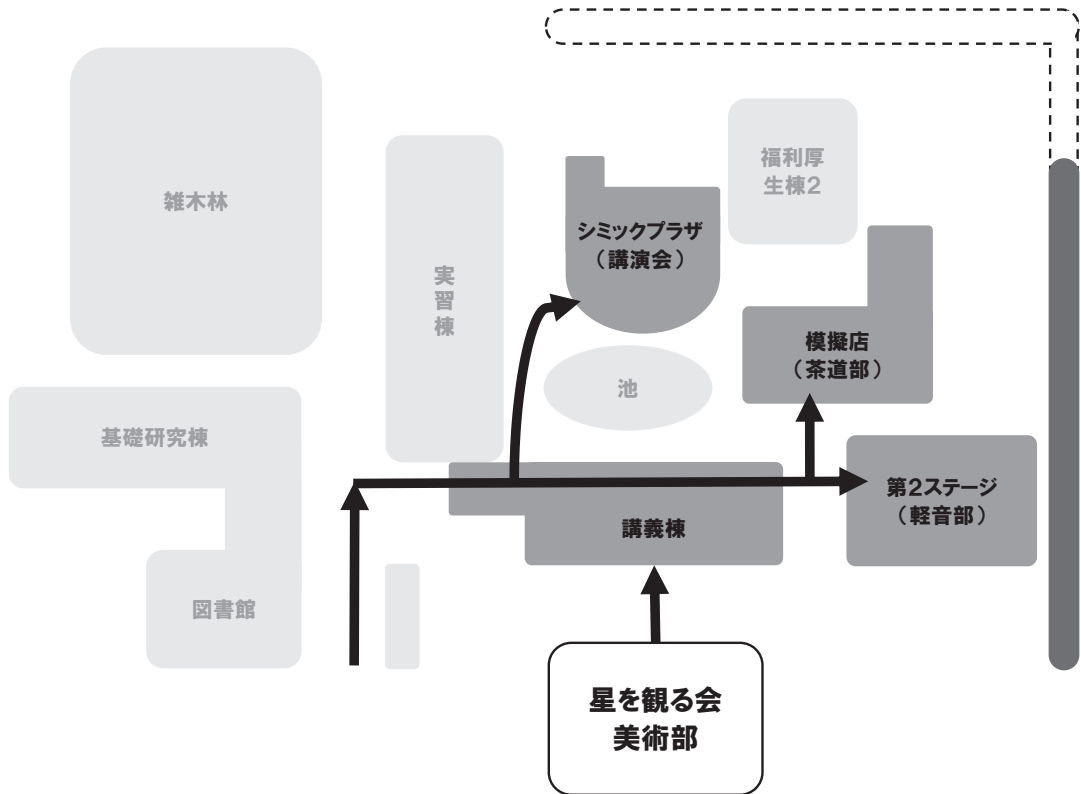

学内全面

禁煙



飲酒禁止



THANK YOU!!

ごみの分別

- ・燃えるごみ
- ・ペットボトル
- ・アルミ缶
- ・スチール缶
- ・燃えないごみ (ビンなど。上記以外の燃えないごみ)



ごみの分別に感謝します。地球に優しいあなたの『エコ心』に感激!!

模

擬

店

バドミントン部

一唐揚げ・フランクフルト

水泳部一ワッフル

卓球部一ベビーカステラ

アイスホッケー部一フライドポテト

バスケットボール部一焼き鳥

男子バレーボール部一ホットドック

野球部一クレープ

女子バレーボール部一チョコバナナ

交響楽団一お好み焼き

硬式テニス部

一焼きそば・フランクフルト

軟式テニス部一豚汁

弓道部一うどん

チームナン

一チーズナン・マンゴーラッシー

ラグビー部一カレー（土曜日のみ）

剣道部一おしるこ

陸上部一キャラメルポップコーン

サッカー部一わたあめ

茶道部一お茶会

学祭実行委員会

一タピオカ・ソフトドリンク

※星を観る会、美術部は展示あり



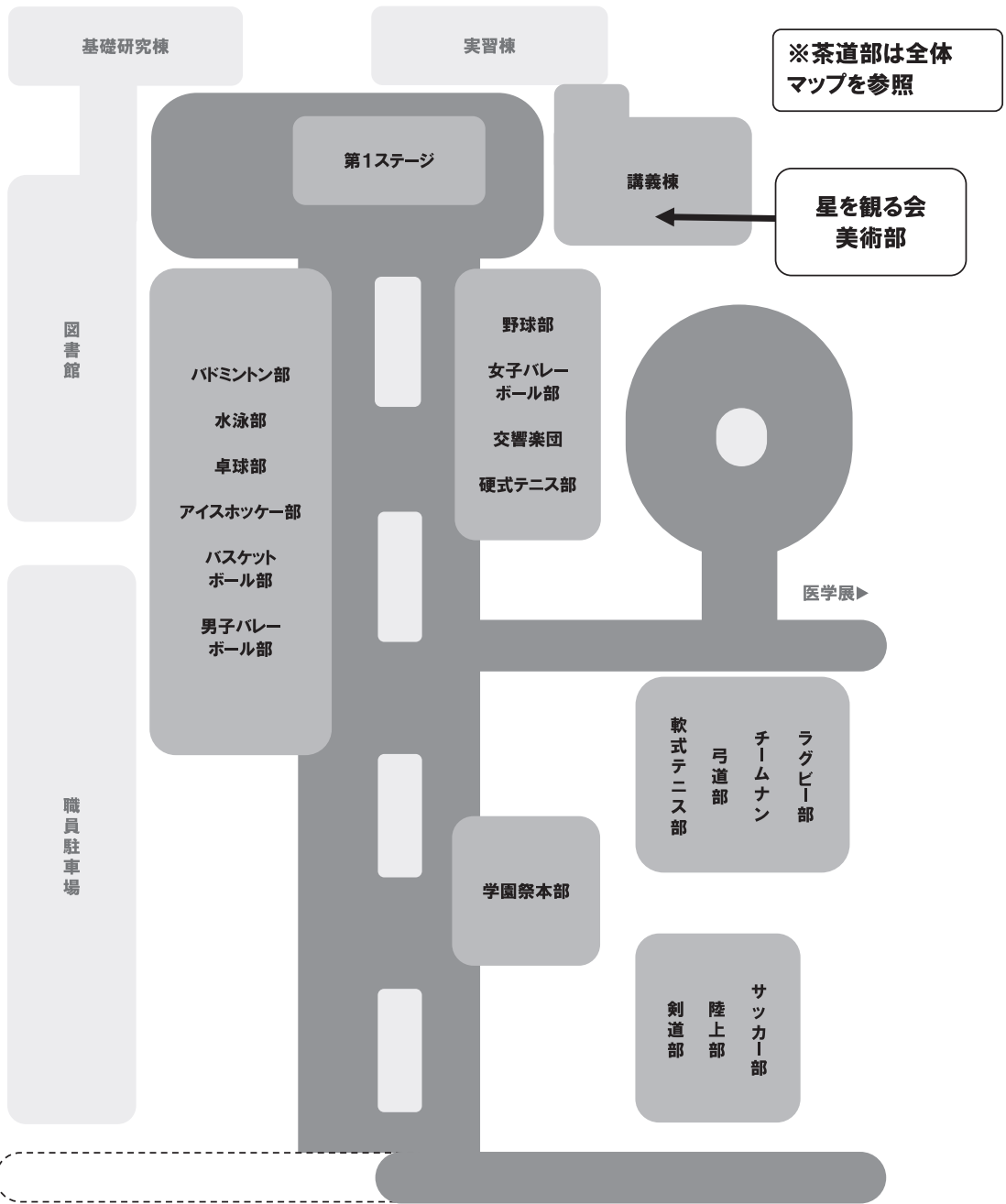

貴方の近くの便利なお店 毎日笑顔でおつきあい。
セブンプレミアム 上質な商品を手頃な価格で品ぞろえ

セブン-イレブン

年中無休 ◆ 24時間営業

山梨大学医学部前店

山梨県中央市若宮14-1

Tel 055-274-2018

セブンアプリをダウンロードしよう!

お買い物に応じて お得なクーポンがもらえる

お買物に

お買物に

お買物に



バドミントン部

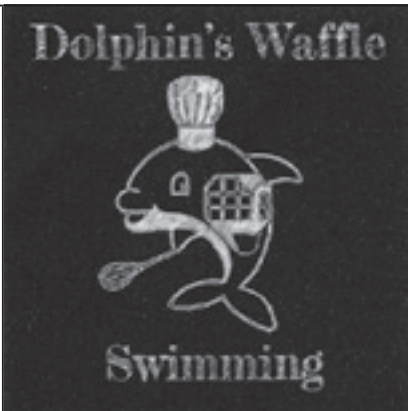

水泳部



卓球部



アイスホッケー部



バスケットボール部



男子バレーボール部



野球部



女子バレーボール部



交響楽団



硬式テニス部



ラグビー部



チームナン



弓道部

軟式テニス
豚汁300



軟式テニス部

サッカー部
わたあめ

サッカー部

キャラメル
ポップコーン



陸上部

白玉おしるこ



剣道部



茶道部
抹茶
和菓子

茶道部

タピオカ

ラムネ
あるよ!



Medical Festival Staff

学園祭実行委員会

French-Bulldog



学割しております
お弁当お作りします
中央市若宮25-2 Neo cityF1F2
Tel 055-274-6262

不動産総合企画 建築・土木・企画・設計・管理・損害保険代理店
土地建物売買・仲介・アパート・マンション仲介・管理



KOHO WORK

株式会社コーホー企画 & ワーク

山梨県中央市井之口971-6 TEL 055-273-2300(代)
E-mail: info@Koho.work FAX 055-273-2256

医 学 展 他



看護学科教育研究棟

1階

健康チェック—8107教室

腹腔鏡体験—8109教室

産婦人科体験—演習室 1～3

訪問看護体験—演習室 6～9

2階

ぬいぐるみ病院

—8204教室

看護棟北側駐車場

救命救急体験

地震体験車

障がい者スポーツ

献血

シミックプラザ

講演会

看護学科教育研究棟

※3階以上はご利用になれません。



健康チェック

日時：土日
場所：8107教室

学生によるアルコールパッチテスト、身長体重測定、
血圧測定、骨密度測定、握力測定、問診を行います。
健康診断を通じて楽しみながら自身の健康について
確認していきましょう♪



腹腔鏡体験

日時：土日
場所：8109教室

腹腔鏡手術の練習キットを使って手術の体験をする
という珍しい企画です！
医学生からもやってみたいという声が多く上がって
います。手術に興味がある方は奮ってご参加ください！



産婦人科体験

日時：土日
場所：演習室1～3

妊婦体験ジャケットや分娩介助シミュレータ、妊婦腹部触診モデル
を使った体験を行うほか、子宮頸がん標本の展示も行います！
実際に体験してみるとより細やかな気遣いができるようになる
はずです！



訪問看護体験

日時：土日
場所：演習室6～9

訪問看護師として問題だらけの高齢の患者さんのお部屋を
快適にしましょう！
高齢者の立場で考えると、あなたのお家にも意外な問題点
が潜んでいるかも……？



企画のタイムテーブルをチェック！



ぬいぐるみ病院

日時：土日
場所：8204教室(2階)

医療系サークル「ぬいぐるみ病院」が、お子様向けに
工作展を行います！！どんなものを作るかは、実際に
来てからの楽しみ！！
部員一同お待ちしております！！



救命救急体験

日時：日
場所：看護棟北側駐車場

医学部キャンパスに民間救急車がやってくる！！
民間救急車の見学体験会を行うほか、現役の救急救
命士さんの指導の下、一次救命措置(BLS)や搬送の
体験を行います！！



地震体験

日時：日 9時—12時
場所：看護棟北側駐車場

医学部キャンパスに地震体験車がやってくる！！
リアルな地震の揺れを実際に体験して、防災意識を
高めよう！！



障がい者スポーツ体験

日時：土
場所：看護棟北側駐車場

ボッチャや車いすスラロームなどの障がい者スポーツを実
際に体験してみよう！！
ちょっとした景品もあります！



企画のタイムテーブルをチェック！



献血にご協力をお願いします

★医学祭に献血バスが来ます★

日 付 10月28日(土)

受付時間 10:00~12:00、13:00~16:00

場 所 看護学科教育研究棟北側駐車場

※400mL献血で50名以上のご協力が必要です。

★甲府献血ルーム「グレープ」★

所在地 甲府市中央2-9-21 ファース甲府ビル2F

受付時間 成分献血 10:00~16:00

全血献血 10:00~17:00

※健診業務を一時中断する場合があります。

※毎月最初と最後の土日は成分献血は予約者のみの
受付とさせていただきます。

定休日 12月31日、1月1日

ご予約はこちらから↓

献血ルームの地図はこちら→



Webサイト、アプリどちらからでも献血の予約
事前の問診回答をいただくことが可能です。
献血会場にご来所の際には事前予約いただき
スピーディーな献血を体験ください。



山梨県赤十字血液センター

〒400-0062 甲府市池田1-6-1

TEL: 055-251-5891

梨医祭講演会

免疫とアレルギー

2023 10月 29日 (日)

予約不要・参加費無料

新型コロナウイルスのパンデミックで誰もが知るようになった「免疫」と、多くの人が患っている「アレルギー」について易しくお話します。

質疑応答の時間では講演内容だけでなく、アレルギーでお困りの方が持っている現実的な悩みについてのご質問にも喜んでお答えします。

難しい話はしませんので気軽にお立ち寄りください。

なお会場のシミックホールもとても魅力的な場所です。



講師 | 中尾 篤人 先生

山梨大学医学部免疫学講座教授
/ 順天堂大学医学部客員教授
/ 日本アレルギー学会理事

略歴：平成元年千葉大学医学部卒、
内科研修後、スウェーデン留学を経て
アレルギーの研究を行っている

日時 2023年10月29日 (日) 13:30-14:30

会場 山梨大学医学部キャンパスシミックプラザ1F シミックホール

問い合わせ

山梨大学医学部免疫学講座

tel: 055-273-9542

ACCESS



第1ステージ タイムテーブル

ス テ ー ジ 企 画

	土曜日	日曜日
9:00	企画No.1 9:00-10:00 軽音部ライブ①	企画No.1 9:00-10:00 軽音部ライブ②
10:00	企画No.2 10:00-11:00 交響楽団×軽音部 コラボ企画①	企画No.2 10:00-11:00 交響楽団×軽音部 コラボ企画②
11:00	企画No.3 11:00-12:00 ダンス部 パフォーマンス①	企画No.3 11:00-12:00 ダンス部 パフォーマンス②
12:00	企画No.4 12:00-13:00 真の男決定戦	企画No.9 12:00-12:30 玉穂中・田富中吹奏楽部
13:00	企画No.5 13:00-14:00 K-POP カバーダンス①	企画No.10 12:30-13:30 クイズ大会
14:00	企画No.6 14:00-14:50 ミスコン・ミスターコン 予選	企画No.7 13:30-14:30 部活対抗戦 決勝
15:00	企画No.7 14:50-15:50 部活対抗戦 予選	企画No.5 14:30-15:30 K-POP カバーダンス②
16:00	企画No.8 15:50-16:50 芸人ライブ 出演者: 真空ジェシカ ゆってぃ	企画No.11 15:30-16:30 BINGO
17:00	一般客退場	企画No.12 16:30-16:45 屋台コンテスト (学内生限定) 一般客退場

企画No.1

- ① 土曜日9:00-10:00
- ② 日曜日9:00-10:00

軽音楽部Live

失った青春を取り戻すべく命懸けで演奏する我々軽音部は、本学祭の第1ステージ、更には第2ステージでご覧になれます。場所は調べたらわかります。かつていいの沢山見られます。

企画No.2

- ① 土曜日10:00-11:00
- ② 日曜日10:00-11:00

山梨大学医学部交響楽団・軽音楽部 コラボ企画

本学の音楽系団体二組によるスペシャルコラボステージ。このステージでなければ聴けない迫力あふれる演奏をぜひお楽しみ下さい！

企画No.3

- ① 土曜日11:00-12:00
- ② 日曜日11:00-12:00

ダンス部パフォーマンス

LockやBreak、HIPHOP、Girlsなど、多彩なジャンルのダンスを披露します！全学の仲間と一緒に医大祭を盛り上げていきますので、ぜひ第1ステージに見に来てください！梨甲祭も来てねー！🕺

企画No.4

土曜日12:00-13:00

真の男王

医大の中で我こそは真の男、という猛者達をよりどりみどり集めました！バラエティ豊かな企画でぜひ彼らの漢気をステージの上でご覧下さい！

企画No.5

- ① 土曜日13:00-14:00
- ② 日曜日14:30-15:30

K-POPカバーダンス

NewJeans「Supershy」やG-IDLE「Queencard」、BTS「Fake Love」といった大人気K-POP曲を多数披露します！ダンスだけではなく、衣装や磨かれた表情にも注目です！🌟
医大祭への出演は初めてのKCDC、ここから伝統を作っていくので、乞うご期待！

企画No.6

土曜日14:00-14:50

ミスコン・ミスターコン 予選

今年は初、山梨大学甲府キャンパスとの合同でミスコンを開催します！梨医祭では予選、梨甲祭では決勝を行います。今年のミス梨大・ミスター梨大は誰だ？
ぜひぜひ投票の方もお願いします！！

第2ステージのタイム
テーブルをチェック！



企画No.7

予選 土曜日14:50-15:50
決勝 日曜日13:30-14:30

部活対抗戦

決着の時は来た…

山梨大学医学部を代表する部活動がここに集結!!
先輩・後輩の垣根を超えた絆で5人1組のクイズに挑戦…!!!
優勝賞金10万円を手にするのはどのチームだ?!

企画No.9

日曜日12:00-12:30

玉穂中・田富中吹奏楽部演奏

玉穂中・田富中の吹奏楽部の皆さんによる演奏です。今年は両校による合同演奏もあります。両校とも、西関東大会に出場している実力校です!中学生ならではのパワフルな演奏は必見です!!

企画No.10

日曜日12:30-13:30

クイズ大会

仲よし3人組でクイズに挑戦!
勝敗を左右するのは知識か?経験か?それともチームの絆なのか??
豪華景品はいったいどのチームの手に?!

企画No.11

日曜日15:30-16:30

BINGO

1日限りの運試し!豪華景品勢揃いでお待ちしております。誰でも参加OK!受付で配布します!奮ってご参加ください!!

栗しぐれ・京桃山・どら焼

② 鈴木製菓株式会社

甲府市下曾根町3400-1
(山梨県食品工業団地内)

TEL 055-266-5188
FAX 055-266-3681



梨大生御用達の店舗詳細はコチラ!

麻雀ウェルカム甲府昭和店

甲府市国母5-20-23 TEL055-267-7799

twitter :@welcome_kofu instagram :welcomeshowa

学生麻雀大会開催!!

開催日時: 11月19日(日) 12時開始

詳細はWebにて。あるいは店舗にお問い合わせください。

梨医祭 芸人ライブ



今年も豪華な芸人さん2組をお招きしてお笑いライブを行います！爆笑必至のライブです！！ぜひご来場ください！！！！

出演者

ゆってい

「ちっちゃいことは気にするな！それわかちこわかちこ！」というギャグで一世風靡。ちょっと気になることがあったそこのあなた！ゆっていと一緒に一緒に笑い飛ばしましょう！

真空ジェシカ

M-1グランプリ2021、2022と二年連続ファイナリスト。独自の世界観とアカデミックなボケの化学反応はまさに真空ジェシカの真骨頂！！ようこそ、「真空ジェシカワールド」へ。

開催情報

日時：2023年10月28日（土）15：50開演

場所：屋外第1ステージ

入場無料（混雑状況によっては入場制限を行う場合あり）

公演中の撮影・録画・録音は一切禁止とさせていただきます。

※企画は都合により変更になる場合がございます。

みんなの健康を守る方たち【協賛】

里仁会の主な事業 「里仁会」は、次の事業を行い、国立大学法人山梨大学医学部の運営等に貢献しています。

助成事業

- * 地域保健医療の振興助成
- * 患者さんに対する慰安救護
- * 附属病院等に対する協力助成

病院内の福利事業

- * 売店 ローソン
- * レストラン
- * 食事処「つどい」

— 学生総合保障制度の取扱い等 — の経営を行っている

一般財団法人 里仁会
山梨大学医学部附属病院内 055-273-5475



HIMEDIC

株式会社ハイメディック

山梨メディカル民間救急

患者搬送・イベント救護・介護タクシーのことなら何でもご相談ください

- ・ 患者搬送サービス・イベント救護・撮影現場救護
- ・ 搬送業務請負・介護タクシー事業・ドローン空撮

〒400-0115 山梨県甲斐市森原3006-1
TEL : 055-298-4102 / FAX : 055-298-4105

Instagram

きたむらクリニック

■内科 ■消化器内科 ■皮膚科

内科 北村敬利
(社)日本内科学会認定 総合内科専門医
 (社)日本消化器内視鏡学会認定 消化器内視鏡専門医

■生活習慣病 ■経鼻内視鏡/大腸内視鏡
 ■予防接種/各種検診

皮膚科 北村玲子
(社)日本皮膚科学会認定 皮膚科専門医

■皮膚の健康相談
 ■しみ・にきびの治療・相談



来院前にWeb問診票の入力ができるようになりました。HPのリンクをご利用ください。

診察の状況についてはホームページでご確認ください。

受診の際は、ホームページから診察の順番予約をしてお越しいただくと便利です。

診療受付時間	月	火	水	木	金	土
内科	9:00~12:00	○	○	○	○	○
	14:30~17:30	○	○	○	○	○
皮膚科	9:00~12:00	○	○	○	○	○

●皮膚科の午後は予約診察 ●休診日*木曜日・土曜日午後・日曜・祝日

TEL055-220-4112 ●中央市若宮23番地2 山梨大病院北側 <http://www.kitamura-clinic.jp/>



春日居総合リハビリテーション病院グループ

湯村温泉病院

理事長 村田憲一 院長 高橋 篤

〒400-0073 甲府市湯村三丁目3番4号 TEL(055)251-6111(代) FAX(055)251-6161

～ 精神科・神経科 ～



医療法人 望 会

愛クリニック

中央市西新居1-131

TEL・FAX 055-274-3091



整形外科・リハビリテーション科・リウマチ科

この整形外科

KOHNO orthopedic clinic 院長 河野 秀樹

診療時間	月	火	水	木	金	土	日	祝
9:00~12:00	●	●	●	●	●	●	●	●
15:00~18:00	●	●	●	●	●	●	●	●

【休診日】木曜、日曜、祝日 ※土曜午後は14:00~16:00まで

設備機器
 ・中周波治療器
 ・光線療法治療器
 ・SSP
 ・ウォーターベッド

その他
 ・MRI (オープンタイプ)
 ・レントゲン
 ・骨密度検査装置 (全身対応)
 ・超音波診断装置



〒400-0117 山梨県甲斐市西八幡2190-1 **TEL.055-269-8111**

中央市

おぎの医院

耳鼻 咽喉科

診療時間	月	火	水	木	金	土
9:00~12:00	○	○	○	○	○	○
15:00~18:00	○	○	○	○	○	○

休診日/木曜午後・土曜午後・日曜・祝日



駐車場あり
 中央市井之口980-4
TEL(055) 274-6100
FAX(055)274-6101



小児科・アレルギーのクリニックと認可こども園

げんきキッズクリニック

げんき夢こども園

★病児保育室ドリーム

★重症心身障がい児支援

★放課後児童クラブ

★子育て支援センター

★一時預かりにここにくらぶ

「子どもを中心に、ご家族の心と体がげんきになる」
医療と保育を目指しています。

日本小児科学会小児科専門医
 日本アレルギー学会アレルギー専門医
院長 宮本直樹

昭和町河東中島 748-1
<http://genkikids-clinic.com>

■クリニック・医師診療 TEL055-268-5599
 ■保育園・放課後児童クラブ TEL055-268-5577
 ■重症心身障がい児施設 TEL055-287-8884
 ■病児保育室ドリーム TEL055-268-5578
 ■子育て支援センター ながれ屋 TEL080-5012-8597
 ■一時預かりにここにくらぶ

医大前
なかざわ歯科医院
055-269-8390



歯科 歯科口腔外科 小児歯科

月～土 9:00～13:00 14:30～18:30 日・祝休診
中央市下河東3047-1(ローソン中央下河東店様となり)
※本年冬から移転します
【移転先】
中央市若宮16-8(太陽光発電となり)

一般財団法人 会営調剤薬局
医薬分業支援センター

〒409-3803 山梨県中央市若宮27-12

TEL
055-274-3400

FAX
055-274-3401

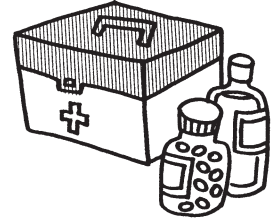

甲府昭和婦人クリニック

不妊治療専門病院

主な治療内容：一般不妊症
高度生殖補助医療（体外受精、顕微授精など）
その他に子宮がん検診

診療時間：午前9:30～13:00 午後3:00～6:00

	月	火	水	木	金	土	日・祝
午前	○	○	休	○	○	○	休
午後	○	○	休	○	○	休	休

〒409-3867 中巨摩郡昭和町清水新居1215-1
In. 055-226-5566 fax055-226-5660

こぐれ眼科 クリニック

中巨摩郡昭和町押越 70-1

TEL 055-268-7766



グリーンリボンは
移植医療のシンボルです

あなたの意志で
救える命があります。
臓器提供の意思表示に
ご協力を!

公益財団法人 山梨県臓器移植推進財団

〒409-3898 山梨県中央市下河東1110 山梨大学医学部内 TEL.055-273-1082

みんなの生活を支える方たち【協賛】



和食や

吉べえ

昭和町飯喰1242-1 TEL:055-275-6824

●営業時間

ランチ 平日 11:00~14:00
土・日・祝日 11:00~14:30
月~日 17:00~22:00LO

昭和通り店



CURRY HOUSE CoCo 壱番屋

配達承ります

TEL055-275-0525

寿司・割烹・定食

ふみ

甲府市伊勢四丁目新々平和通り
電話 232-0907

そば・うどん・ほうとう

ランチ11:00~14:00 定休日 木曜
夜 17:00~20:30

宴会・無尽・法事・ご予算に応じて承ります。



オキノ田富店裏 ☎273-9180



BOULANGERIE SORITA

MAGASIN POUR LE PAIN MAISON

SALE 9:00▶19:00
(定休火曜日)

〒409-3832
山梨県中巨野郡昭和町飯喰 1524-10
TEL. 055-242-7168



お好み焼き

伊駒 IKOMA

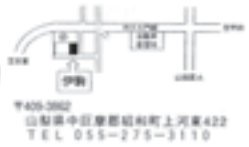

〒409-3802
山梨県中巨野郡昭和町上河原422
TEL 055-275-3110

2154-138, Osato Town, Kofu City,

☎ 055-209-2186

@bakery_pono

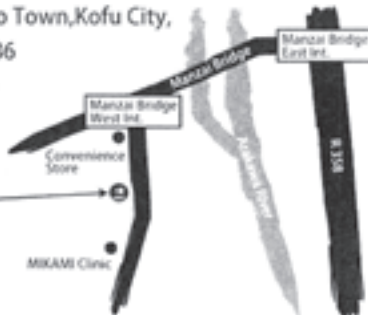

サンセリテとはフランス語で「真心」という意味です。ケーキ1つ1つに、お菓家一人一人、第一年の真心を込めてお作りをいたしました。サンセリテのケーキを是非、ご賞味下さい。お誕生日ケーキ、ウェディングケーキなどご注文に応じてお作り致します。また、ご来店はじめてご注文に応じてお作り致しますのでお気軽下さい。

パティスリー サンセリテ
〒409-3803 山梨県中央市西宮44-9
TEL・FAX 055-269-5610
http://sincerite2010.com
定休日：火曜日



お食事処・串焼

かめや

昼は選べる日替わりボリュームランチが700円から。。。
夜はサークル、コンパで使ってください。
食事つき飲み放題学割あり2時間で3800円(税込)からです。
詳しくは055-273-0177までtelして下さい。

街の洋風食房

水んが亭

〒409-3815 山梨県中央市成島1657-2
営業時間 11:00~15:00 (L.O.14:00)
17:00~22:00 (L.O.21:00)
※定休日：木曜日
TEL. 055-278-5507



飲み食い処 輪っしょい
〒409-3903 山梨県中央市若宮31-10サントウン102
TEL 055-225-4601
FAX 055-225-4602

社会福祉法人忠恕会
パン工房 ル・ヴァン

営業時間 10:00~17:00
※日・月・火曜日定休
中央市成島3508-13
tel : 055-242-8800
fax : 055-242-8801



健康的な食生活が幸せをもたらす
毎日の食事の味と安心を追求して、
おいしい美味い、安心安全な食品で
提供させていただきます。

株式会社いちやまマート
イッツモア五福店
中央市 若宮 50-1

☎ 055-274-3900
Fax 055-274-3889



県内最大級の在庫!
タッチパネルで簡単操作!!
夜 9:00 まで営業 年中無休!!!

戸田書店 山梨中央店

中央市下河東3053-1 イオンタウン山梨中央5C内
TEL 055-278-6811

エンジンオイル交換工賃無料サービス券

2023年11/30までにMobil1又はX PRIMEでオイル交換すると...

①2200円相当のオイルフィルター無料サービス

or

1700円相当のフラッシング洗浄無料サービス

&

②6か月間ガソリン価格が1Lあたり5円引き!

※1 ①は一部対応できない車種があります
※2 ②は現金給油に限り/他の割引と併用はできません

(株) 佐渡屋 JS医大前SS TEL. 055-274-3009

学生生活応援団!!

ご希望の物件を とことん探します!

お部屋のお探しは、地域密着の当店へ

(有)大森不動産

TEL 274-1777 info@oomori-f2.com

この冊子をご持参頂きご成約の方 特典有

梨 甲 祭

第20回

～陶酔・忘却・思いやり～



↑詳しい情報は
こちらのHPから！

11月3日(金)
～5日(日)



UNIVERSITY OF YAMANASHI



第20回山梨大学甲府キャンパス学園祭実行委員会

梨医祭実行委員会名簿

委員長	李 祐振 (医4)			
副委員長	八並 航平 (医3)	関 和実 (看2)		
会計	中島 秀 (医3)			
総務局 (模擬店管理等)		局長 蘭 海洋 (医3)		
	持永 龍吾 (医3)	八並 航平 (医3)	藁谷 一成 (医3)	謝敷 乃愛 (看3)
	後藤 悠斗 (医2)	鈴木 竣也 (医2)	水野 開 (医2)	関 和実 (看2)
	板敷 明莉 (看2)	角田 桃子 (看2)	村上 太一 (医1)	望月 世良 (医1)
	桐生 彩妃 (看1)	輿石 百伽 (看1)	小室 彩花 (看1)	名幸 唯寧 (看1)
広報局 (広報・装飾等)		局長 宮田 真暉 (医4)		
	深井 和泉 (医4)	小嶋 周 (医4)	渡部 拓夢 (医3)	工藤 萌々 (看3)
	三原 育美 (看3)	山田 真叶 (看3)	大沼 千秋 (看2)	奥脇 愛美 (看2)
	坂口 結香 (看2)	望月 夢乃 (看2)	岡田 拓久 (医1)	多田慶一郎 (医1)
	島田沙也花 (看1)	関谷 実咲 (看1)	錦織 心春 (看1)	
医療企画局 (医学展)		局長 富岡 凌大 (医3)		
	繁森 孝央 (医3)	米田 一聖 (医3)	古 佳禾 (医3)	小山 勇輔 (医3)
	竜澤 舞帆 (看3)	土屋 晴菜 (看3)	太田 陽華 (看3)	長澤 妃良 (看3)
	植松万里子 (看3)	津村 咲子 (看3)	猿橋 香織 (看2)	中村 碧 (看2)
	岩瀬 香凜 (医1)	堀 ちひろ (医1)	柴辻 彩湖 (医1)	金丸 夏希 (医1)
	屋良 愛香 (医1)	麦島 彩夏 (医1)		
イベント局 (ステージ企画)		局長 大上 雅也 (医4)		
	久保田翔夢 (医3)	梶本 透伊 (医3)	武藤 綾佳 (医4)	遠山 直之 (医3)
	柿下侑太郎 (医3)	川喜多秀哉 (医3)	古川 昌大 (医3)	山寺 健希 (医3)
	中林 瑞貴 (医3)	武田 華歩 (看3)	小林 奈珠 (看3)	堀 奈々未 (看3)
	本田 琴美 (看3)	野田 萌花 (看3)	三田 波季 (医2)	村松 京花 (医2)
	地主 璃音 (医1)	小泉 雄暁 (医1)	甲斐姫来々 (看1)	北村莉央風 (看1)
Special Thanks				
	伊藤 寛之 (医6)	清瀬 威 (医6)	木下 颯馬 (医5)	野中七海斗 (医5)
	増原 滉太 (医5)	水上 陽平 (医5)	駒場 敦 (医4)	吉田 有 (医4)



商品提供協賛一覧

ヴァンフォーレ甲府	伊駒
(株) はくばく	麩の岡田屋
IL CHIANTI 甲府	(株) 鈴木製菓
ウェル ～ all is well ～	(株) 大塚製薬 甲府出張所
melc hair salon	飲み食い処 輪っしょい
Hair Link TERRA	ル・ヴァン
MIRABELLE	Ring Bagel
醸しカフェ ゆうゆうと・醸しカフェ薬膳	さんさんと

編集後記

コロナ禍以降、初の学祭準備は手探りの状態で始まりました。

パンフレット制作においては、情報収集からデザインまで多くの学祭委員の手間と時間を要しました。その甲斐もあり、魅力的なパンフレットが作成できたと思います。

他に広報の活動として、ビラ、ポスターを使用した宣伝、壁画の作成、パンフレットの広告依頼などがあり、今年からの試みとしてホームページの作成などに取り組み、多くの問題や衝突が生じましたが無事終えることができました。

協力してくれた学祭委員には心から感謝しています。彼らのおかげで学園祭を一層魅力的なものにできました。

改めて4年ぶりの学園祭を成功に導くためにご協力いただいたすべての方に御礼申し上げます。無事今年の学園祭が成功することを願っています。

広報局長 医学科4年 宮田 真暉

DOCTOR

医師



NURSE

看護師



YAMANASHI KYORITSU GROUP

Recruiting Site

DENTIST

歯科医師



PHARMASICT

薬剤師



山梨共立グループ採用募集中

無差別・平等の医療で地域のニーズに誠実にこたえる
プロフェッショナルを養成します。

病院・職場見学やインターンシップも随時受付中！

医療職を目指す方は
採用サイトをチェック！

Check Here!

山梨共立グループの
働き方がここに！
recruitkyouritsu.com

